Zamknięcie drogi powiatowej nr 4216W Stoczek – Wrotnów w miejscowości Miednik i Kozołupy

Planowany jest remont drogi powiatowej nr 4216W w związku z czym w miejscowości Miednik i Kozołupy droga powiatowa zostanie całkowicie wyłączona z ruchu dla pojazdów kołowych! Dla zmniejszenia uciążliwości prace zostały podzielone na 3 etapy. Zamknięcie drogi będzie od 23.11.2020 r. do odwołania.

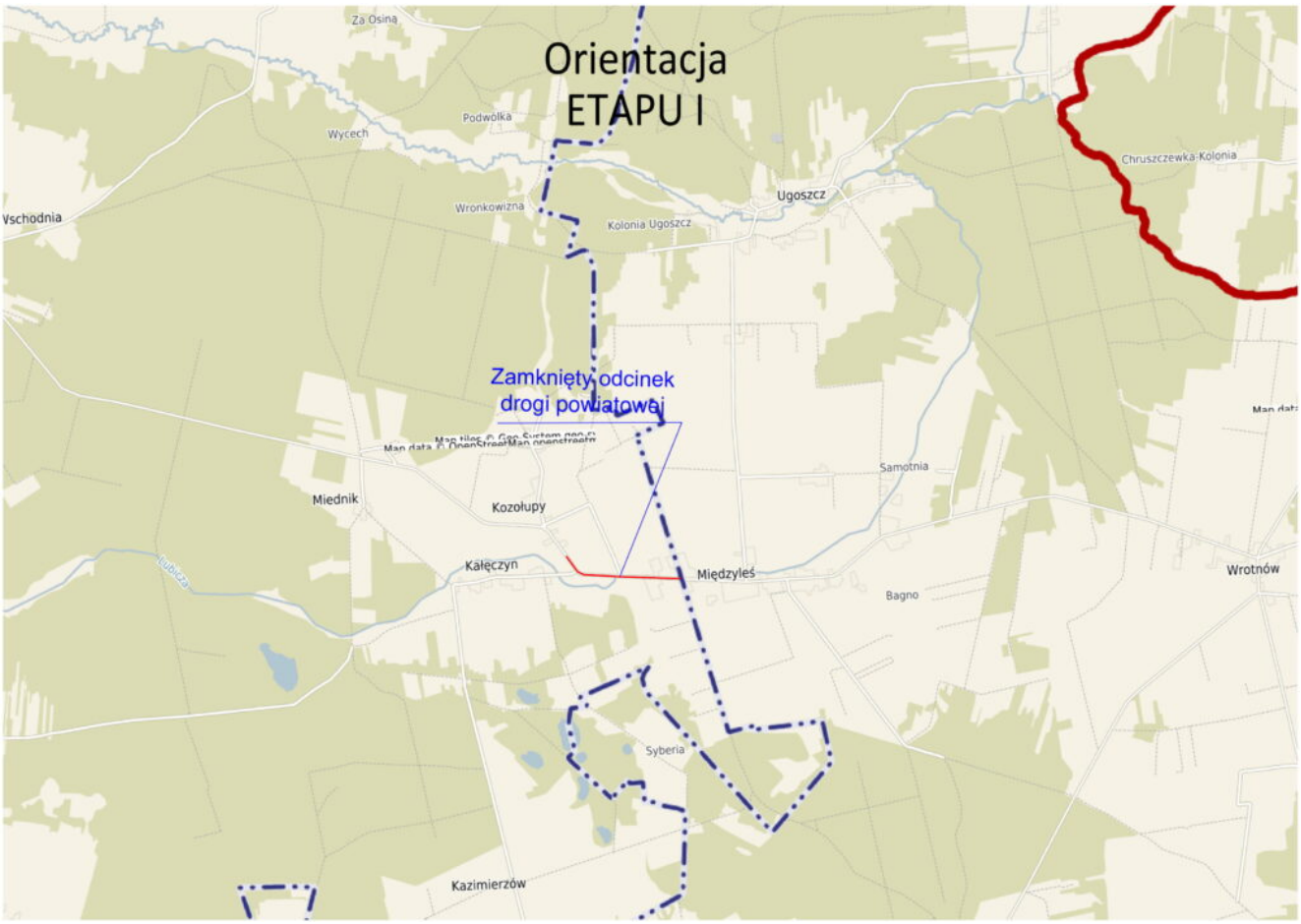

Orientacja
ETAPU II
Stare Lipki
Za Osina
Rostki
Podwólka
Wycech
Wronkowizna
Ugoszcz
Kolonia Ugoszcz
Gajówka Wschodnia
Zamknięty odcinek
drogi powiatowej
Miednik
Kozołupy
Kałęczyn
Międzyleś
Samotnia
Bagno
Syberia

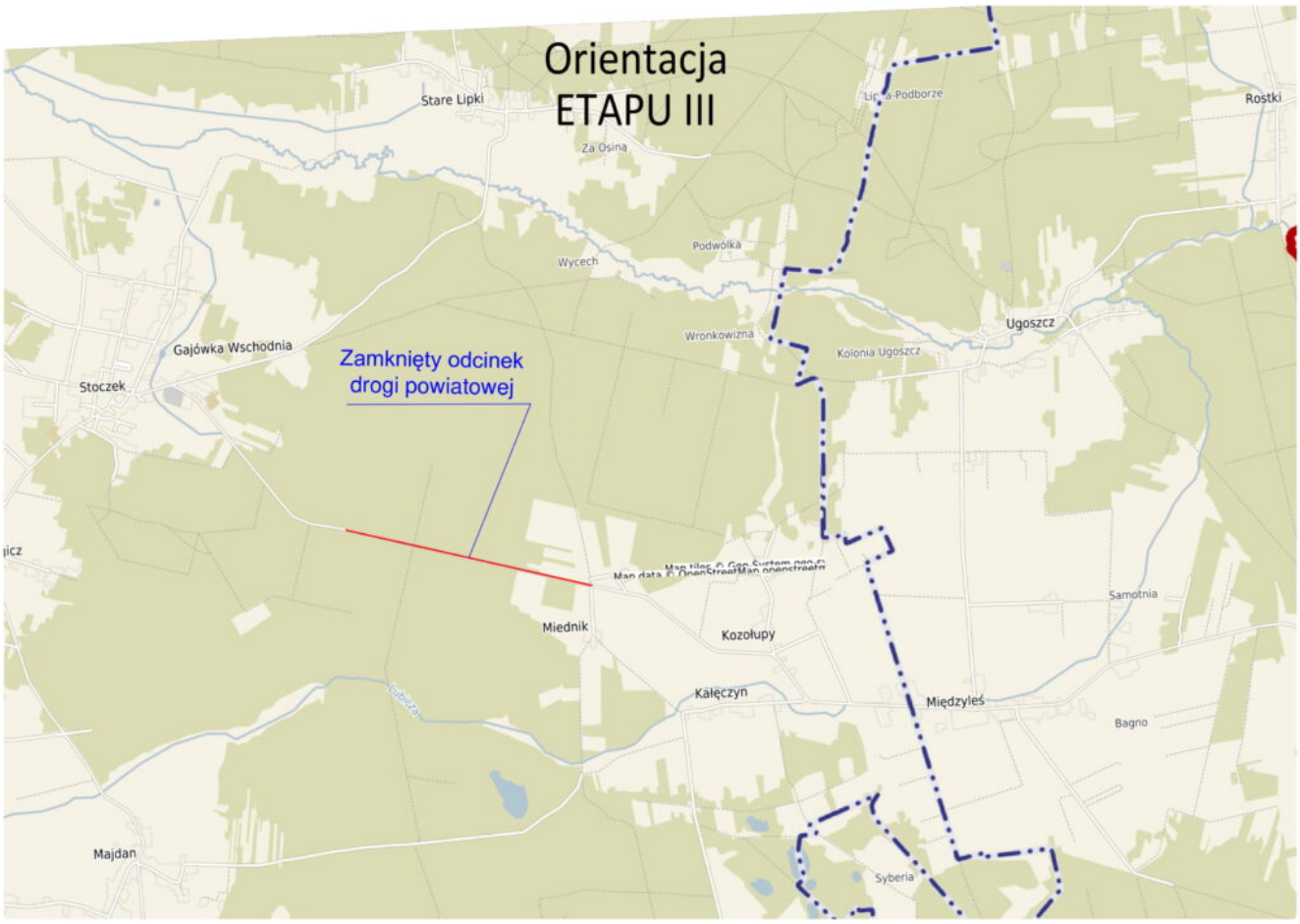
Orientacja
ETAPU III
Stare Lipki
Za Osina
Rostki
Podwólka
Wycech
Wronkowizna
Ugoszcz
Kolonia Ugoszcz
Gajówka Wschodnia
Stoczek
Zamknięty odcinek
drogi powiatowej
Miednik
Kozołupy
Kałęczyn
Międzyleś
Samotnia
Bagno
Majdan
Syberia