

Zamknięcie DP4224W na odcinku Kropy-Popielów!



Stan na dzień 15.05.2023 r.

Od dnia 17.05.2023 r. dla ruchu zostanie zamknięta droga powiatowa nr 4224W Węgrów - Popielów - Turna - Górki Borze na odcinku Kropy-Popielów! Zamknięcie związane jest z rozbiórką mostu w m. Kropy, budową nowego obiektu oraz rozbudową drogi na w/w odcinku.

Objazd został wyznaczony przez miejscowości Liw oraz Zawady drogami: DP4236W, DW637, DP4226W oraz DP4225W.

W ramach inwestycji przewidziano:

- rozbiórkę istniejącego mostu oraz budowę nowego,
- nową konstrukcję jezdni (podbudowa wraz z warstwą ścieralną),
- budowę chodników oraz zjazdów,
- wykonanie odwodnienia drogi,
- wykonanie nowego oznakowania poziomowego i pionowego.

Prosimy o stosowanie się do wprowadzonej tymczasowej organizacji ruchu oraz wyznaczonego objazdu!

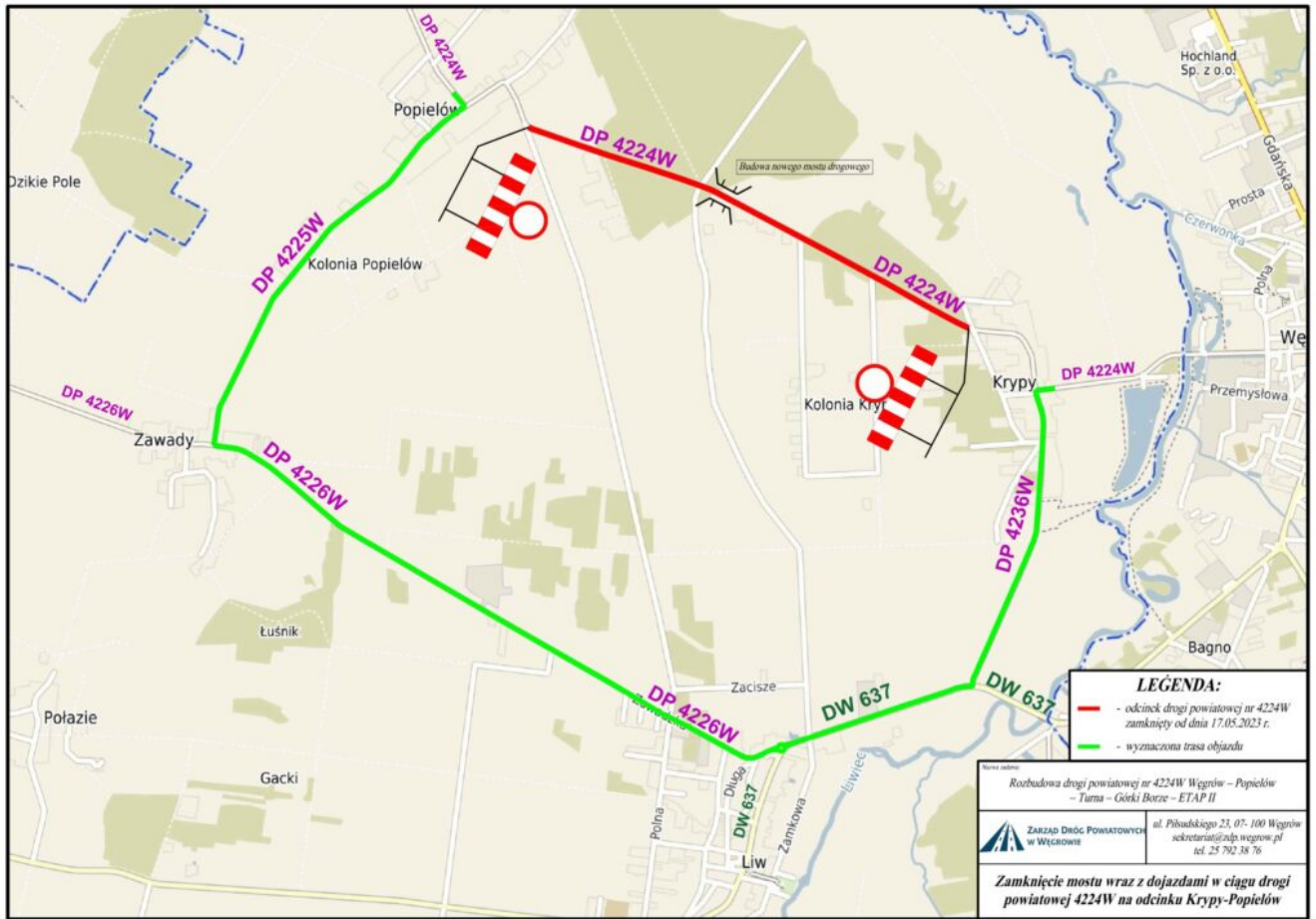

LEGENDA:
 - odcinek drogi powiatowej nr 4224W zamknięty od dnia 17.05.2023 r.
 - wyznaczona trasa objazdu

Nowa droga
 Rozbudowa drogi powiatowej nr 4224W Węgrów – Popielów – Turna – Górki Borze – ETAP II
 ZARZĄD DRÓG POWIATOWYCH w WĘGRÓWIE ul. Piłsudskiego 22, 07-100 Węgrów sekretariat@zdp.wegrow.pl tel. 25 792 38 76

Zamknięcie mostu wraz z dojazdami w ciągu drogi powiatowej 4224W na odcinku Kropy-Popielów